Nossa Casa

UM ANO DE DESAFIOS E INOVAÇÕES

BALANÇO SOCIAL - 2020

WWW.ABCDNOSSACASA.ORG.BR

SEMEAR SONHOS PARA TRANSFORMAR O AMANHÃ.

Semeamos sonhos por meio de atividades, desenvolvemos habilidades em nossas crianças, que tornarão mais fácil esta jornada, tendo como pilar a EDUCAÇÃO, que transformará o amanhã das nossas crianças e adolescentes.

MENSAGEM PRESIDENTE FUNDADORA

ABCD NOSSA CASA - “O Impossível” (2012) - “Contágio” (2011)

Caros,

No ano de 2020 vivemos situações muito semelhantes aos filmes “O Impossível” e “Contágio”, que nos trouxeram mudanças e transformações intensas, nos levando a pensar e repensar nosso modo de viver.

Em fevereiro boa parte da nossa associação ficou debaixo d’água. Perdemos bens materiais, mas, não perdemos a dignidade, a força, a luta e a esperança de dias melhores. Em março fomos surpreendidos pelo **COVID – 19**, situação, que achávamos que não aconteceria conosco. Que egocentrismo! Era a Pandemia! Ficamos confinados.

CONFINAMENTO SOCIAL -

Nossa ABCD viveu e passou por transformações intensas com mudanças e conquistas. Nossa responsabilidade aumentou ainda mais com a confiança, a solidariedade, os recursos vindos de empresas, amigos, voluntários e todos que se compadeceram com a nova situação.

Superamos as incertezas e criamos um projeto para dar suporte às famílias de nossas crianças e adolescentes; inovamos em tecnologia criando o grupo virtual “Juntos Somos Mais fortes”, levando aprendizagem aos nossos atendidos, reduzindo o impacto de estarem afastados das atividades no nosso Centro da Criança e do Adolescente, que carinhosamente chamamos de centro de transformação.

As dificuldades e incertezas nos aproximou mais das famílias, dos nossos colaboradores, dos nossos voluntários, aumentando a criatividade e nos fez ficar mais próximos de nossos doadores.

Relembrando 2020, vejo que apesar das dificuldades, foi um ano de conquistas, desafios, os quais, conseguimos superar e conseguir pela terceira vez estar entre as cem melhores ONGs. Isso, porque tivemos o engajamento, a paixão, a solidariedade, e o olhar para além do futuro, de todos envolvidos com a nossa ABCD que fizeram desse ano um transformador de situações e realidades. Unidos incentivaram o protagonismo de cada um!

A ABCD hoje é uma instituição mais forte, mais unida. Temos o compromisso de recuperar cada dia perdido no desenvolvimento de nossas crianças e adolescentes. Vale lembrar nessa apresentação do nosso Balanço Social, nossos valores: Ética, Transparência, Inclusão, Respeito, Integridade e Cooperação e comentar que estamos sempre em busca de **Semear Sonhos para transformar o amanhã.** Boa leitura!

NÓS SOMOS ABCD

O impossível - Alagamento em fevereiro na ABCD

Contágio - Crianças confinadas - SAICA

Evolução da nova realidade

QUEM SOMOS?

Com o propósito Semear Sonhos para Transformar o Amanhã,
a ABCD nasceu em 08 de abril de 2000, com uma Casa de Acolhimento, para 10 crianças.

Cresceu, ampliou seu trabalho e criou o Centro da Criança e Adolescentes - CCA que carinhosamente chamamos de Centro de Transformação, onde são desenvolvidas habilidades por meio de atividades que tornarão mais fáceis a jornada de cada um, transformando o amanhã.

Atendemos 350 crianças em nossos projetos.

Nesses vinte anos realizamos projetos socioeducacionais, divididos em quatro pilares: Educação, Cultura, Esporte e Social.

www.abcdnossacasa.org.br

PROPÓSITO

Semear Sonhos para Transformar o Amanhã.

VISÃO

Ser referência na área de educação, voltada para jovens, crianças e adolescentes de comunidades socioeconomicamente desfavorecidas. Desenvolvendo e transformando a realidade social do Brasil, formando cidadãos talentosos e inovadores.

VALORES

Ética, transparência, compromisso social e com resultado, paixão e otimismo, respeito, integridade, cooperação e criatividade.

NOSSOS SERVIÇOS

SAICA

Serviço de Acolhimento Institucional para Crianças e Adolescentes.

Atendimento 24h.

20 crianças (0 a 17 anos e 11 meses).

CCA

Centro para Crianças e Adolescentes.

Contraturno Escolar.

350 crianças (0 - 14 anos e 11 meses).

NOSSO IMPACTO

Mais de **8000** crianças atendidas em 20 anos.

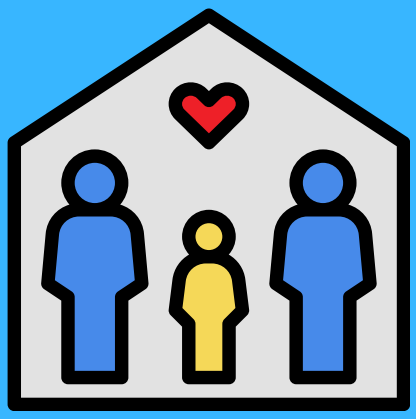

53 adoções
70 retornos familiares
em 20 anos

Mais de
300.000
refeições
por ano

2268
Cestas Básicas.
13.500 pessoas
impactadas
em 2020

www.abcdnossacasa.org.br

ABCD TRANSFORMANDO VIDAS

www.abcdnossacasa.org.br

NOSSOS PROJETOS

Os projetos da ABCD são divididos em quatro pilares, e estão alinhados ao propósito de Semear Sonhos para Transformar o amanhã.

EDUCAÇÃO

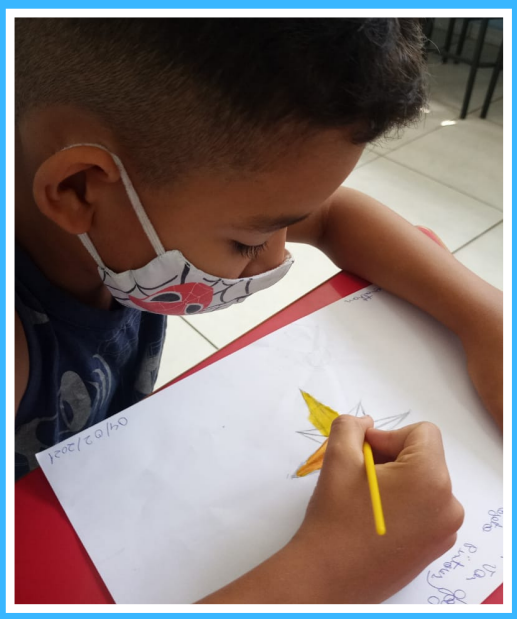

- Produção de conhecimento:
  - Comunicação e Expressão Corporal
  - Raciocínio Lógico Analítico
- Leitura e Interpretação
- Tecnologia da Informação

CULTURA

- Orquestra GerAção Azul
- Dança

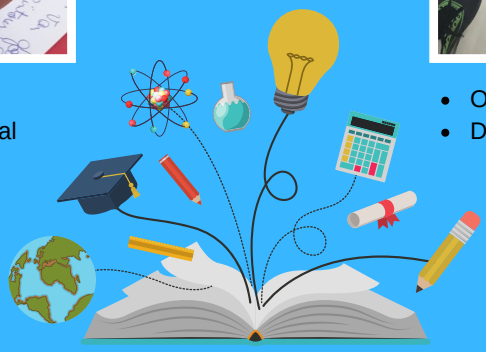

ESPORTE

- Futebol
- Capoeira
- Karatê

SOCIAL

- Cestas Básicas
- Palestras
- Horta

www.abcdnossacasa.org.br

NÃO COVID-19 SIM! COVIDA- 20

www.abcdnossacasa.org.br

CONFINAMENTO SOCIAL

abcd Nossa Casa

www.abcdnossacasa.org.br

GRUPO VIRTUAL

Com as medidas de distanciamento social, foi criado o grupo virtual: Juntos Somos mais Fortes, formado pelas crianças, famílias, orientadores socioeducativos e voluntários.

O objetivo foi levar de forma simples os assuntos como: enfrentamento a pandemia, paciência, ansiedade e tolerância.

Foram elaboradores diversos vídeos baseados em nossos quatro pilares: Educação, Cultura, Esporte e Social.

Todos tiveram que se reinventar com o novo normal. Para as crianças e famílias que vivem em situação de vulnerabilidade, foi ainda mais desafiador, pelo difícil acesso a internet.

Para essas crianças foram entregues atividades impressas no CCA - Centro para Crianças e Adolescentes. E assim continuamos semeando os sonhos para transformar o amanhã dos atendidos da ABCD.

"Com o grupo "Juntos Somos Mais Fortes" as crianças e nós familiares tivemos uma forma de interagir com os professores e com outras famílias, eu e Ana Clara gostamos muito do grupo, porque sempre tem muitas atividades, muitas brincadeiras que envolviam a família toda e também muitas informações que ajudaram e ajudam muito a todos".

Mãe criança da ABCD

CRIANÇAS COM FOME NÃO SONHAM

Com o início da Pandemia, o ano foi dedicado ao Social.

Distribuimos cestas básicas, Kit de higiene e limpeza às nossas 350 crianças pertencentes a 252 famílias, e seus 1500 componentes. Totalizando **13.500 pessoas impactadas.**

Tivemos o apoio de amigos, voluntários, empresas que apoiam a ABCD, e novas empresas que vieram por meio da divulgação da campanha.

O objetivo da iniciativa foi minimizar os impactos do COVID-19, pois crianças com fome não conseguem sonhar.

AGRADECIMENTOS

"Tenho 5 filhos e não tinha mais comida em casa. Agora tenho como alimentar meus filhos. Obrigada a todos"

"Que Dêus dê bençãos em dobro à cada um e vocês, por nos abraçar com tanto amor e respeito".

"Obrigada pelas Cestas Básicas, isso faz muita diferença, é saber que tem alguém que nesse caos todo pensa em nós".

www.abcdnossacasa.org.br

MUSICA É ARTE
Fundação Bachiana Filarmônica e ABCD

A nossa Orquestra GerAção Azul, um dos Pólos de “Inclusão Cultural” da Fundação Bachiana Filarmônica do Maestro João Carlos Martins, com o aprendizado à distância, levou nossos participantes à esforços maiores.

Na música, o respeito, a solidariedade, a intuição, faz desenvolver a confiança, aceitação, que permitiu tomar atitudes positivas e não esmorecer perante situações que se apresentam.

Nossas aulas online, cada qual, no seu habitat, com seu instrumento, com esforço redobrado de todos, se desenvolveram com força, esperança, que logo todos estarão juntos.

www.abcdnossacasa.org.br

CAPACITAÇÕES

CURSOS ONLINE REALIZADOS PELOS COLABORADORES DA ABCD:

- Voluntariado – (Rede Filantropia)
- Pais na Prevenção de Drogas – (GINEAD)
- Competências Profissionais, Emocionais Tecnológicas para Tempos de Mudanças – (PUCRS)
- De Professor para Professor – (GEN Atlas)
- 500 anos de Guerras, Revoltas e Revoluções do Povo Brasileiro – (ILAESE)
- Dicas Produção e Edição de vídeos – (FAAP)
- Movimentos Antirracistas, Marxismo e Serviço Social - (Editora Cortez)
- 500 Anos de Guerras e Revoltas e Revoluções do Povo Brasileiro - (ILAESE)
- História das Grandes Religiões Africanas - (Unicsul)
- História do Cristianismo: Origem a Reforma - (Unicsul)
- Introdução a Nutrição Esportiva - (Unicsul)
- Introdução ao Poder Popular - (Caixa de Ferramentas.org)
- Marxismo e a Questão Racial e Colonial - (Caixa de Ferramentas.org)
- Serviço Social e o Debate Sobre Raça, Classe e Gênero - (Escola Marx)
- Educação Infantil no Ensino Remoto – (Samantha Ladeira)
- Mundo Educação Infantil – (Leonora Cabral)
- CENPEC Educação
- Culinária Voltada para Crianças - (Gabriela Rossi)
- O Papel do Educador no Serviço Acolhimento Institucional da Crianças e Adolescente no contexto Pandemia
- A saúde mental dos Educadores no Serviço de Acolhimento Institucional da Criança e Adolescente – Cuidando do Educador - (Faculdade U Porto de Psicologia e de Ciências da Educação

É PRECISO SE REINVENTAR

Com o decreto do distanciamento social, por conta da Pandemia, todos os orientadores socioeducativos deixaram de desenvolver atividades presenciais e passaram totalmente para o virtual, tendo que se reinventar.

No grupo online "Juntos Somos mais Fortes", foram enviados vídeos diários com as atividades de Karatê, Capoeira, Dança, Produção de Conhecimento e outras.

Para aprimorar o desenvolvimento dos socioeducadores, a Faculdade FAAP, parceira da ABCD, proporcionou um curso importante que agregou conhecimentos técnicos, como a elaboração de um roteiro, inserção de músicas, legendas e assim deixando o vídeo mais atrativo. Além de dar dicas importantes, para conseguirem realizar as gravações.

Com a concretização do curso, todos os envolvidos tiveram uma grande evolução, e começaram a colocar em prática o uso do aplicativo em todos os vídeos enviados no grupo virtual.

Dessa forma continuaram semeando sonhos para transformar o amanhã de todos.

"O curso foi um divisor de águas em nossas vidas. Graças ao que eu aprendi é que consegui fazer um bom trabalho no grupo".

Rosa - Orientadora Socioeducativa

www.abcdnossacasa.org.br

VOLUNTARIADO UM ATO DE AMOR

A parceria dos voluntários desde o início da pandemia foi primordial para manter uma extensa programação de atividades e “lives”, garantindo as crianças e jovens integração, lazer e fortalecimento de vínculos.

Foram realizadas diversas atividades online como Karatê, Capoeira, Dança, Produção de Conhecimento, Contação de História, Meditação e Yoga, com o objetivo de tentar amenizar o cotidiano, e transformar o momento em aprendizagem.

Além das atividades os voluntários realizaram doações de alimentos, produtos de higiene e limpeza, e promoveram cafés da manhã, noites da pizza e outros lanhes especiais. Para finalizar um ano de tantos desafios, houve uma expressiva doação para a ceia de natal e ano novo.

Com todos os desafios impostos pelo momento, os voluntários se reinventaram para continuar ajudando, não deixando em nenhum momento de **SEMEAR SONHOS PARA TRANSFORMAR O AMANHÃ DAS CRIANÇAS, JOVENS E SUAS FAMÍLIAS.**

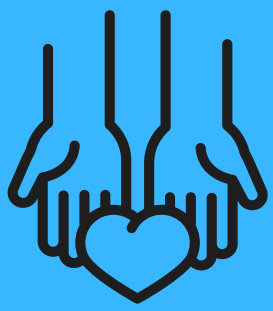

"Nenhum de nós é tão bom sozinho quanto todos nós juntos".

www.abcdnossacasa.org.br

ATENDIMENTOS 2020

ATIVIDADES ONLINE (EDUCAÇÃO) **4092**

JOVEN APRENDIZ **575**

SAÚDE **807**

VOLUNTARIADO **7139**

www.abcdnossacasa.org.br

TRANSPARÊNCIA

www.abcdnossacasa.org.br

COMUNICAÇÃO

A ABCD Nossa Casa busca transparência e clareza em sua comunicação com seus parceiros, voluntários e colaboradores.

Por isso, procura manter seu site e redes sociais atualizados com notícias, além de enviar mensalmente a Newsletter aos colaboradores, doadores e voluntários.

Revitalização do site em 2020 . abcdnossacasa.org.br

Implantação de uma ferramenta de e-mail marketing

2538 seguidores

1207 seguidores

DOCUMENTOS LEGAIS

- CCM – Cadastro de Contribuintes Mobiliários
- CEBAS – Certificado de Entidades Beneficentes de Assistência Social
- CMDCA – Conselho Municipal dos Direitos da Criança e do Adolescente
- COMAS - Conselho Municipal de Assistência Social
- CENTS – Certificado de Regularidade Cadastral no Sistema Municipal Único das Entidades Parceiras do Terceiro Setor
- Utilidade Pública Municipal
- Utilidade Pública Estadual
- SEADS – SECRETARIA ESTADUAL DE ASSISTÊNCIA E DESENVOLVIMENTO SOCIAL / Pró Social
  278/2012 – Sede Administrativa
  278/2012 – Unidade Bom Retiro – SAICA
  278/2012 – Unidade Bom Retiro – CCA

CONQUISTAS

ABCD Nossa Casa

Certificamos que a organização foi selecionada como uma das **100 Melhores ONGs de 2020** de acordo com padrões de gestão e transparência. É uma ONG para se DOAR, e alcançou admiração e apoio das pessoas.

MELHORES ONGS 2020

DOAR — Marcelo Estraviz

O MUNDO que queremos — Cássia Christe

PRÊMIO MELHORES ONGs

A ABCD Nossa Casa está pela terceira vez, entre as 100 Melhores ONGs de 2020. Em um ano de muitos desafios para todos. O prêmio é uma parceria do Instituto Doar, da agência de projetos socioambientais. O mundo que queremos e da AMBEV, com apoio técnico da Fundação Getúlio Vargas (FGV).

SELO A DOAR GESTÃO E TRANSPARÊNCIA

CERTIFICADO
Selo Doar Gestão e Transparência

O Instituto Doar confere à organização

ABCD Nossa Casa

o presente certificado, atestando com conceito **A**
em padrões de Gestão e Transparência das organizações da sociedade civil

Este certificado é valido até
30/06/2021

Marcelo Estraviz
São Paulo, 09 de junho de 2020

DOAR
www.institutodoar.org

SELO DE GESTÃO E TRANSPARÊNCIA

Pelo quinto ano seguido, a nossa associação recebeu o Certificado de Gestão e Transparência, conferido pelo Instituto Doar.

Dedicamos essas conquistas a todos os colaboradores, doadores e voluntários.

www.abcdnossacasa.org.br

PARCEIROS: REDE PÚBLICA E PARTICULARES

ESPORTE E CULTURA

- Clube Roberto Russo – Bom Retiro
- Grupo Voluntários do Amor
- Grupo Ame Obras
- SASF – Serviço de Assistência Social a família –Telecentro.

ÁREA DA SAÚDE

- Associação Fortunee De Picciotto
- AACD - Associação de Assistência à Criança Deficiente
- Ama Boracéia
- CAPS - Centro Atendimento Psicossocial-
- Centro de Saúde Paula Souza – Terapia Familiar e Individual
- Derdic - Divisão de Educação e Reabilitação dos Distúrbios da Comunicação
- Hospital Cruz Verde
- Hospital Santa Casa de Misericórdia de São Paulo
- Hospital das Clínicas
- Hospital Vitorino Camilo
- Instituto Sedes Sapientiae – Psicológico
- Pediatra/ Dermatologista - Dr. Maurício Megale Anderi
- Setor de Fisioterapia Universidade Mackenzie
- Trevo - Vanderlei Biskui - Optica e Laboratório
- UBS Barra Funda - Dra.Marília Milograna Zaneti – Pediatria

ÁREA EDUCACIONAL

•

- Bolando a História
- Cultura Inglesa
- Cedesp Dom Bosco
- Escola Estadual Canuto do Val
- Escola Estadual Marechal Deodoro
- Escola Luminova
- Escola Objetivo
- Escola Estadual Alberto Torres
- EMEF Paulo Nogueira
- Centro de Educação Infantil – Raphaela Capelano Dias
- Centro de Educação Olga Lopes
- Centro de Educação Infantil – Vovó Maria
- Grupo Bolando a História
- Instituto Dom Bosco – Curso profissionalizante
- Instituto Uno
- Kumon

Entre tantos outros parceiros, o nosso muito obrigado!

ÁREA SSISTÊNCIA SOCIAL

- Serviço Proteção às Vítimas de Violência

COMO AJUDAR

Banco Itaú - Ag: 2925 - c/c: 04271-1

Banco do Brasil - Ag: 4328-1 - C/C: 105450-3

ASSOCIAÇÃO BENEFICENTE À CRIANÇA DESAMPARADA "NOSSACASA"

CNPJ: 03.858.692/0001-00 (Chave Pix)

Doação Automática Nota Fiscal Paulista

Alimentos e produtos de limpeza

Roupas, móveis e outros objetos em bom estado

Trabalho voluntário

Ação social

www.abcdnossacasa.org.br

QUEM ESTÁ COM A ABCD?

abcd Nossa Casa

Termo de colaboração

PREFEITURA DE SÃO PAULO
ASSISTÊNCIA E DESENVOLVIMENTO SOCIAL

Patrocínio

EY Building a better working world

Apoiadores

[B]3 BRASIL BOLSA BALCÃO
CTI
FAÇA O PACTO
FUNDAÇÃO BACHIANA ARTE E SUSTENTABILIDADE
Grant Thornton An instinct for growth™
MITSUI & CO.
PAYCON
RBTGroup
UNIBEM
VALE MARTINS ADVOCACIA

Parceiros

AFEVSP
cultura inglesa
Psicóloga Clínica e Mindfulness Daniela Gutglas
GR GUIMARÃES ROS ADVOGADOS
FAAP Desde 1947
MESA BRASIL SESC
instituto uno educação é relação
SPAZIO PECORA odontologia especializada
Tat Wong Kung Fu ACADEMY

Investidores Sociais

COLMEIA
CL AG
FREITAS ÓTICA E LABORATÓRIO
instituto SOLIDARE
Kurê Sushi
leccor MULTISSERVIÇOS
Terapia do Bolo BOLOS, TORTAS E PUDINS
torelli digital

Agradecemos a todos pela parceria, que contribui para transformar o amanhã das crianças, adolescentes e suas famílias.

ACOMPANHE NOSSO TRABALHO

#abcdnossacasa

abcdnossacasa.org.br

@abcdnossacasa

@abcdnossacasa

abcdnossacasa